Firdaous Charity

PROGRAMME

WASH

EAU ET ASSAINISSEMENT 2026

L'EAU C'EST LA VIE



SOMMAIRE

01. Présentation ..... p. 3

02. Pourquoi investir dans l'eau et l'assainissement ? .....p. 4

03. Pourquoi choisir Firdaous Charity ? ..... p. 5

04. Nos forages en chiffres .....p. 6

05. Les étapes d'un forage de puits .....p. 7

06. Nos projets de réservoirs en chiffres .....p. 8

07. Fondements du programme WASH en France .....p. 9

08. Objectifs & méthodologie du programme .....p. 10

09. Le programme WASH dans le monde .....p. 11

10. Les impacts concrets de l'accès à l'eau potable .....p. 12

11. Nos actions à l'international .....p. 13

12. Nos actions de sensibilisation à l'eau en France .....p. 14

13. Impact & chiffres clés de FCI .....p. 15

01. PRÉSENTATION

QUI SOMMES-NOUS ?

Fondée en 2004 à Paris par une orpheline, Firdaous Charity est une ONG d'intérêt général engagée dans des actions sociales et humanitaires. Elle mène des actions de développement durable au profit des enfants défavorisés et leurs familles, afin de leur permettre de retrouver autonomie et dignité. Elle intervient également à travers des distributions alimentaires et des réponses d'urgence pour soutenir les populations en situation de précarité, en France et à l'international.

NOTRE MISSION

Firdaous Charity agit dans différents pays en Europe, en Afrique, au Moyen-Orient et en Asie au profit des enfants défavorisés, majoritairement des orphelins, afin de leur donner accès aux droits fondamentaux et les aider à bâtir un avenir plus stable. En France, nous intervenons auprès des personnes en difficulté, en priorité les femmes et les enfants, pour les accompagner vers l'autonomie.



MOT DE LA FONDATRICE

"Une certitude résonne en moi : les efforts collectifs ont un impact plus profond et durable que l'œuvre d'une seule personne"

NAGWA EL TANTAWI - FONDATRICE

NOS VALEURS

L'Impartialité : Nous agissons dans l'intérêt de l'humain, sans distinction politique, religieuse ou culturelle.

La Transparence & la Redevabilité : Nous rendons compte de l'utilisation de chaque don à nos donateurs, à nos partenaires et aux autorités dans le respect de la loi et de la dignité des familles que nous accompagnons.

La Gratitude : Nous exprimons chaque jour notre gratitude envers nos donateurs, bénévoles et partenaires, piliers de notre mission et acteurs du changement.

Le Respect de la Dignité : Préserver la dignité, c'est offrir un soutien qui permet à chacun de se relever et de devenir acteur de son avenir.

NOS AXES D'INTERVENTION

À travers son programme à l'international et en France, Firdaous Charity participe à 8 des 17 objectifs de développement durable (ODD) des Nations Unies.



02. INVESTIR DANS L'EAU ET L'ASSAINISSEMENT, C'EST INVESTIR DANS LA VIE

Votre engagement permet d'apporter des solutions durables en eau potable et en assainissement aux populations les plus vulnérables.

POURQUOI AGIR ?

Parce que **derrière le manque d'eau, il y a des vies brisées :** aujourd'hui encore, 2,1 milliards de personnes vivent sans accès à une eau potable gérée en toute sécurité, et 3,4 milliards sans service d'assainissement sûr.

- Cela signifie des mères qui s'inquiètent pour la santé de leurs enfants.
- Cela signifie des filles qui manquent l'école parce qu'elles doivent marcher longtemps pour remplir un bidon.
- Cela signifie des familles entières exposées à la maladie, à l'épuisement et à l'insécurité, simplement pour avoir accès à ce qui devrait être un droit fondamental.

Chaque jour, les femmes et les enfants consacrent 200 millions d'heures à la collecte de l'eau.
200 millions d'heures perdues à porter, attendre, marcher, recommencer. 200 millions d'heures volées à l'école, au travail, au repos, à la dignité. Et pendant ce temps, près de 1 000 enfants de moins de 5 ans meurent chaque jour de maladies liées à l'absence d'eau potable, d'assainissement et d'hygiène sûrs. Des vies qui pourraient être sauvées.



03. POURQUOI CHOISIR FIRDAOUS CHARITY ?

Parce qu'un accès à l'eau potable, c'est bien plus qu'un besoin essentiel : c'est la santé retrouvée, la dignité préservée, l'école rendue possible et l'espoir redonné à des familles entières. Depuis 2004, Firdaous Charity agit auprès des communautés en situation de vulnérabilité pour apporter des solutions concrètes et durables là où l'eau manque le plus.

Au Niger, au Sénégal, à Gaza, au Yémen, au Tchad, au Bangladesh ou encore en Éthiopie, nos projets permettent à des enfants d'étudier dans de meilleures conditions, à des familles d'avoir accès à une eau plus sûre et à des communautés de retrouver un peu de stabilité dans des contextes souvent très difficiles.

Derrière chaque distribution d'eau en urgence , derrière chaque forage de puits, chaque réservoir, chaque château d'eau ou système WASH, il y a des vies transformées, des souffrances allégées et des communautés soutenues avec respect et humanité.









04. NOS FORAGES EN CHIFFRES :

+350 000
BÉNÉFICIAIRES

70 FORAGES
RÉALISÉS





Faire un don pour un forage, ce n'est pas seulement financer de l'eau.
C'est empêcher qu'un enfant tombe malade en buvant une eau contaminée. C'est permettre à une petite fille de rester à l'école. C'est éviter à une femme des heures de marche, de fatigue et de danger. C'est redonner à tout un village la santé, la sécurité, la dignité et la force de construire son avenir. Donner, c'est transformer une urgence en avenir.



Puits Château d'eau 3m³ : Forage de 50 à 90 m de profondeur, +3 000 bénéficiaires, Eau testée et contrôlée

05. LES ÉTAPES D'UN FORAGE DE PUITS

Identifier le besoin du village:

Village prioritaire, Nombre d'habitants
Distance du point d'eau, Contexte local

Valider le site:

Autorisations, Étude hydrogélogique, Choix de localisation, Préparation du projet

Réaliser le forage:

Forage positif, Tubage et équipements, Pompe adaptée, Sécurisation du point d'eau

Contrôler la qualité:

Analyse de l'eau, Protection sanitaire, Dalles et évacuation

Transmettre et suivre:

Inauguration, Comité de gestion, Suivi donateur, Durabilité locale

06. NOS PROJETS RÉSERVOIRS EN CHIFFES :

117

INFRASTRUCTURES HYDRAULIQUES



Dans la bande de Gaza, Firdaous Charity intervient dans le secteur de l'eau depuis 2017, en réponse aux difficultés majeures d'accès à l'eau potable rencontrées par les populations locales.





Entre 2017 et 2018, l'organisation a contribué à la mise en place de 100 réservoirs d'eau, permettant d'améliorer l'accès à l'eau potable pour de nombreuses familles, écoles et structures communautaires. Les réservoirs installés, de capacités variées, ont été adaptés aux besoins des bénéficiaires et aux réalités du terrain.

En complément de ces infrastructures, Firdaous Charity a assuré l'entretien de deux stations de dessalement, contribuant ainsi à la continuité de la production d'eau potable dans un contexte où les ressources sont extrêmement limitées.

En 2022, l'organisation a poursuivi son engagement avec l'installation de 17 grands réservoirs d'eau destinés aux écoles, renforçant davantage l'accès à l'eau potable pour les élèves et le personnel éducatif. Ces réalisations témoignent d'un engagement constant en faveur de la résilience des communautés et du soutien aux infrastructures essentielles dans un contexte humanitaire particulièrement contraint.

07. FONDEMENTS DU PROGRAMME WASH EN FRANCE

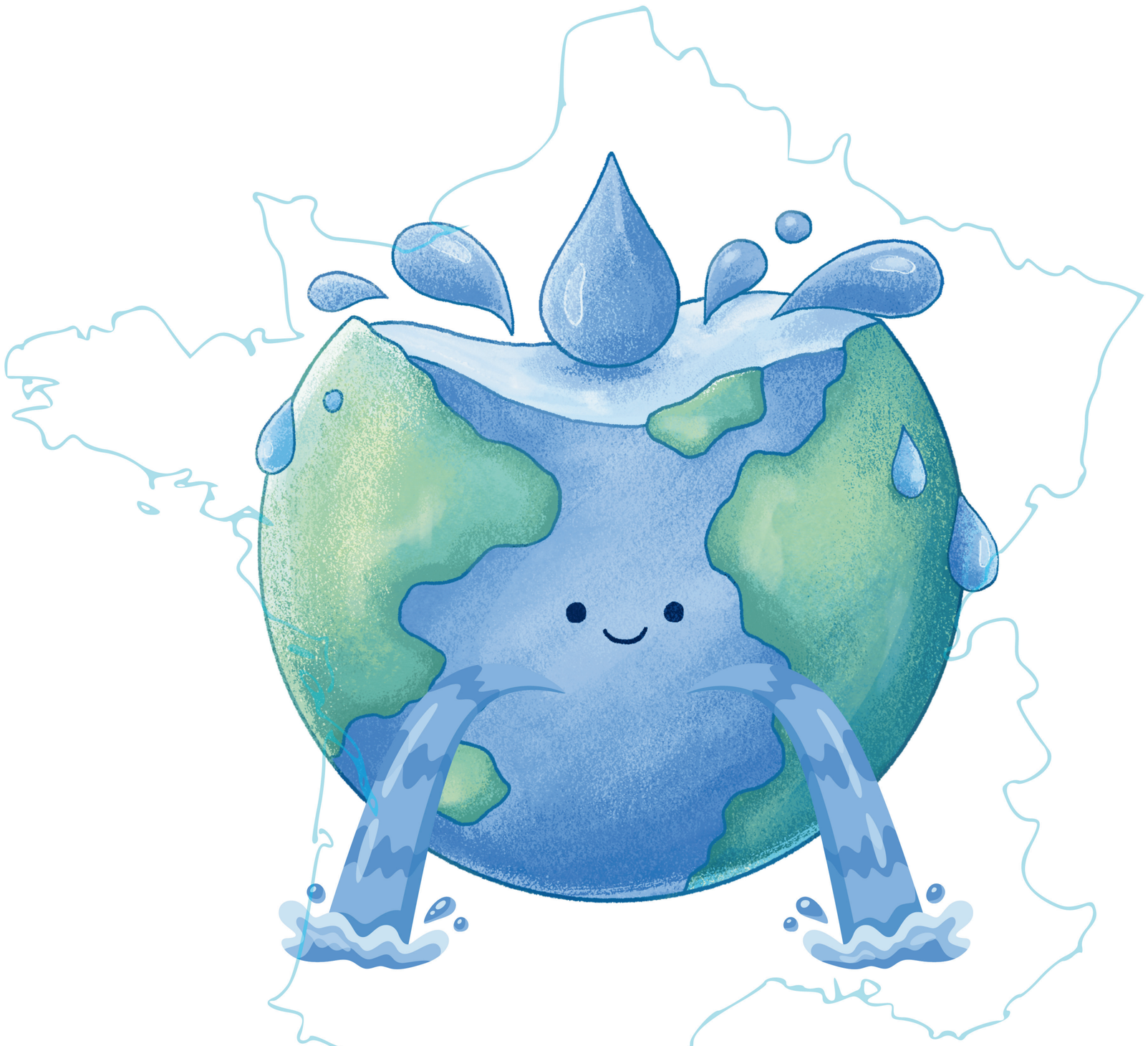

Malgré des engagements internationaux forts et des progrès techniques significatifs, l'accès à une eau potable sûre et à des services d'hygiène demeure un défi majeur à l'échelle mondiale. En 2025, un rapport des Nations Unies indique que plus de 2 milliards de personnes, environ une personne sur quatre, n'ont toujours pas accès à une eau potable, exposant des populations entières à des risques sanitaires accrus et compromettant la réalisation de l'Objectif de Développement Durable n°6 d'accès universel à l'eau, à l'assainissement et à l'hygiène d'ici 2030.

En France, l'accès à l'eau potable est globalement assuré, mais la qualité reste un enjeu de santé publique en raison des polluants émergents : une campagne nationale menée par l'ANSES entre 2023 et 2025 a détecté des PFAS dans plus de 90 % des échantillons analysés, principalement en dessous des seuils réglementaires. Dans ce contexte, sensibiliser les citoyens aux risques sanitaires et aux usages responsables constitue un levier pour renforcer la résilience des politiques publiques de l'eau. C'est dans ce cadre que Firdaous Charity propose le programme WASH.



ONU. Un quart de l'humanité n'a toujours pas accès à l'eau potable, 2025.
ANSES. Résultats de la campagne nationale de mesure des PFAS dans l'eau potable, 2023-2025.

08. OBJECTIFS & MÉTHODOLOGIE DU PROGRAMME

Objectif général

Renforcer les connaissances, les comportements responsables et les pratiques durables liés à l'eau, à l'hygiène et à l'assainissement.

Objectifs spécifiques

- Sensibiliser les enfants et les jeunes aux enjeux de l'eau potable et de l'hygiène;
- Encourager une gestion responsable et durable des ressources en eau;
- Développer une conscience environnementale et citoyenne autour de la préservation de l'eau.

AXES D'INTERVENTION ET ACTIVITÉS

- Actions de sensibilisation à la préservation des ressources.
- Formations pour acquérir des connaissances pratiques en gestion de l'eau.
- Ateliers interactifs sur les techniques de filtration et la gestion de l'eau.

MÉTHODOLOGIE

Le programme repose sur une approche participative, inclusive et culturellement adaptée, favorisant l'implication active des bénéficiaires.

Le programme propose trois sessions principales:

- Sensibilisation aux problématiques globales et locales de l'eau et de l'assainissement.
- Ateliers pratiques et interactifs
- Concours entre jeunes : un challenge créatif et ludique.

Résultats et impacts attendus

- Meilleure compréhension des enjeux de l'eau, de l'hygiène et de la santé.
- Adoption durable de bonnes pratiques sanitaires.
- Engagement citoyen et rôle de relais : les participants deviennent des ambassadeurs du programme, capables de sensibiliser leur communauté et de contribuer à l'économie bleue locale.

09. PROGRAMME WASH DANS LE MONDE

Accès à l'eau potable & assainissement

70 forages réalisés entre 2021 et 2026,
117 infrastructures hydrauliques construites ou rénovées,
2 stations de dessalement entretenues,
100 tanks domestiques installés.
Plus de 350 000 bénéficiaires pour nos programmes d'accès durable à l'eau potable entre 2020 et 2026,
+200 bénéficiaires du programme de sensibilisation à l'eau auprès des écoles, lycées, associations et Établissements Pénitentiaires pour Mineurs (EPM) en France, visant à promouvoir les bonnes pratiques et la gestion responsable de l'eau.

70 FORAGES RÉALISÉS

117 INFRASTRUCTURES HYDRAULIQUES

2 STATIONS DE DESSALEMENT ENTRETENUES

100 TANKS DOMESTIQUES

+ 350 000 BÉNÉFICIAIRES

Par son action dans différents contextes et territoires dans le monde, FCI contribue à traduire les orientations des politiques publiques et les engagements internationaux en réponses concrètes et durables, en contribuant à l'atteinte des Objectifs de développement durable (ODD) et au renforcement des dynamiques locales de développement.





10. LES IMPACTS CONCRETS DE L'ACCÈS À L'EAU POTABLE

Santé améliorée :
Réduction des maladies hydriques
et amélioration de la qualité de l'eau consommée.

Femmes soulagées :
Allègement de la charge des femmes et
diminution du portage de l'eau.

Éducation renforcée :
Amélioration de
l'assiduité scolaire.

Sécurité accrue :
Réduction des risques liés aux
trajets et aux sources insalubres.

Autonomie économique :
Création d'activités génératrices de revenus
grâce à l'eau disponible.

Dignité retrouvée :
Dignité pour les familles et autonomie
renforcée.

11. ILLUSTRATIONS DES ACTIONS À L'INTERNATIONAL













12. ILLUSTRATIONS DES ACTIONS DE SENSIBILISATION À L'EAU EN FRANCE













13. IMPACT & CHIFFRES CLÉS DE FCI

L'impact de FCI se mesure par des transformations profondes en France comme à l'International :

200 000

Personnes aidées chaque année



1 école

construite au Yémen
capacité : 400 élèves



22

pays d'intervention



2 000

orphelins parrainés



70

forages de puits



127

Résérvoirs et Tank



9 000

colis alimentaires



200

bénévoles par an

Firdaous Charity

Sourire pour tous !







Social France : 30 rue Gabriel Péri - 93200 Saint-Denis
06 65 18 16 89 social_france@firdaouscharity.org
Siège social : 175 Av. Jean Jaurès - 93000 Bobigny
01 44 04 24 49 contact@firdaouscharity.org
www.firdaouscharity.org